



**REALI**  
**TECHNOLOGY**  
**ERP**

## R3System - Sistema ERP de Gestão da Informação

O R3System é um Sistema ERP de Gestão da Informação que atende a diversos segmentos e automatiza os principais processos dentro de uma empresa, permitindo a integração total entre os setores administrativos de gestão e os canais de comunicação, tornando possível o gerenciamento seguro de todas as informações através de uma única plataforma.

Também recebe mentoria Contábil e Fiscal de parceiros em Curitiba e São Paulo nas fases de implantação, adaptação do modelo de negócios e durante todo o contrato de utilização e aperfeiçoamento do sistema junto ao cliente, o que confere uma qualidade única e uma eficiência superior em termos de usabilidade, automação e resultados.





Acesse de qualquer lugar do mundo, pois é 100% web.



Opere múltiplas empresas e múltiplos usuários, todos simultâneos.



Todas as aplicações 100% integradas umas com as outras.

## Multi-company



### Multi-company

Gerencie várias pessoas jurídicas com contabilidade separada

→ Empresas



Agenda de contatos em comum



Catálogo de Produto



### Transações interempresas **Enterprise**

Automate inter-company transactions

## Integrações



### Pads Colaborativos

Use almofadas externas em Notas Odoo



### Agenda do Google

Sincronize seu calendário com o Google Ca

## Odoo Company

O R3System é uma versão da Odoo Company com mais de 7 milhões de usuários no mundo, possuindo ainda um vasto número de funcionalidades tendo como foco a usabilidade do usuário, tornando sua gestão bem mais simplificada a um custo inferior em relação a concorrência.

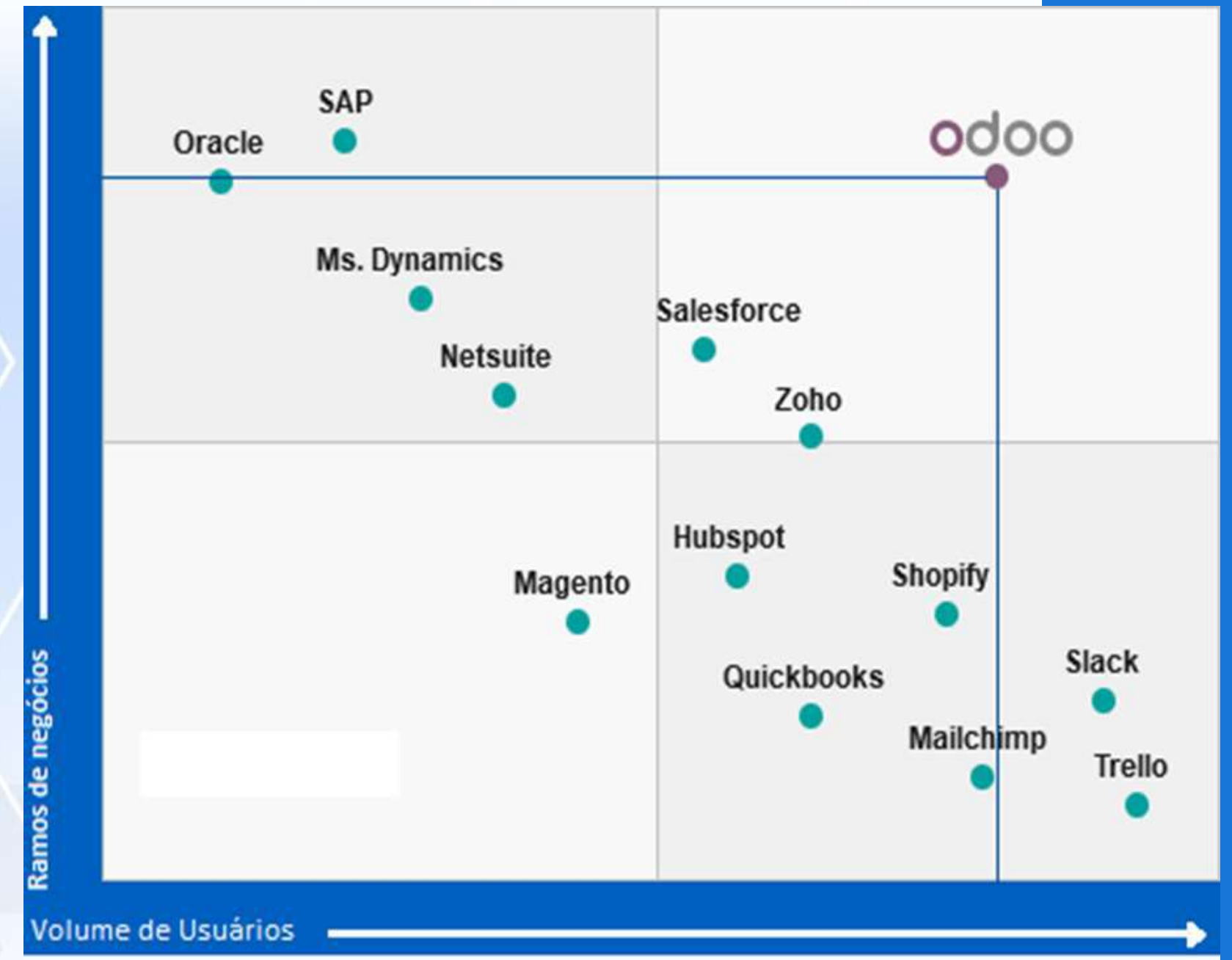

odoo

## Customizações e Aderência

Baseado na plataforma Open Source da Odoon Company e adequado as normas brasileiras pela RTECH Tecnologia, nosso software possui diversos módulos e aplicações que permitem a gestão de seu negócio de forma integrada, ágil, simplificada e transparente.

O modelo de código aberto do Odoon nos permitiu aproveitar milhares de desenvolvedores e especialistas em negócios na criação de centenas de aplicativos que podem ser incorporados ao seu negócio.

Além disso, por se tratar de software de código aberto, através de nossos desenvolvedores, o mesmo poderá ser totalmente customizável dando assim maior aderência as necessidades de sua empresa.

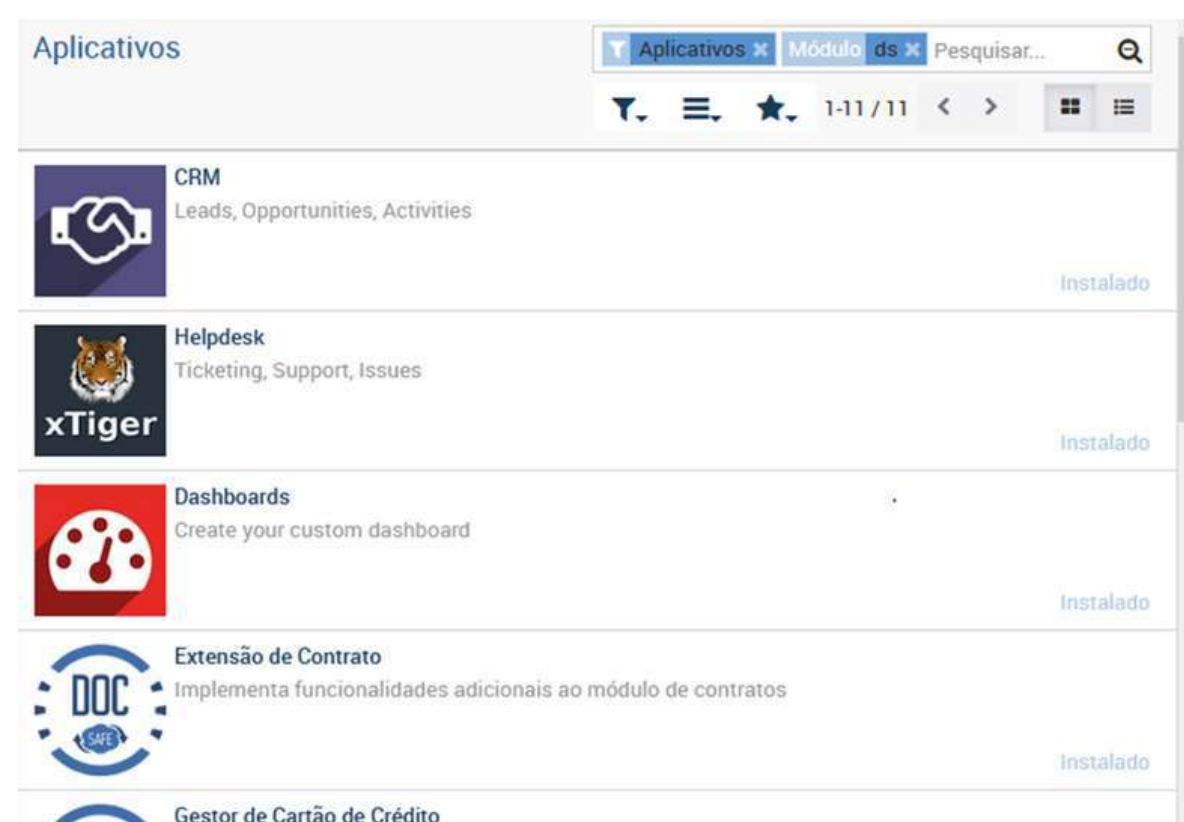

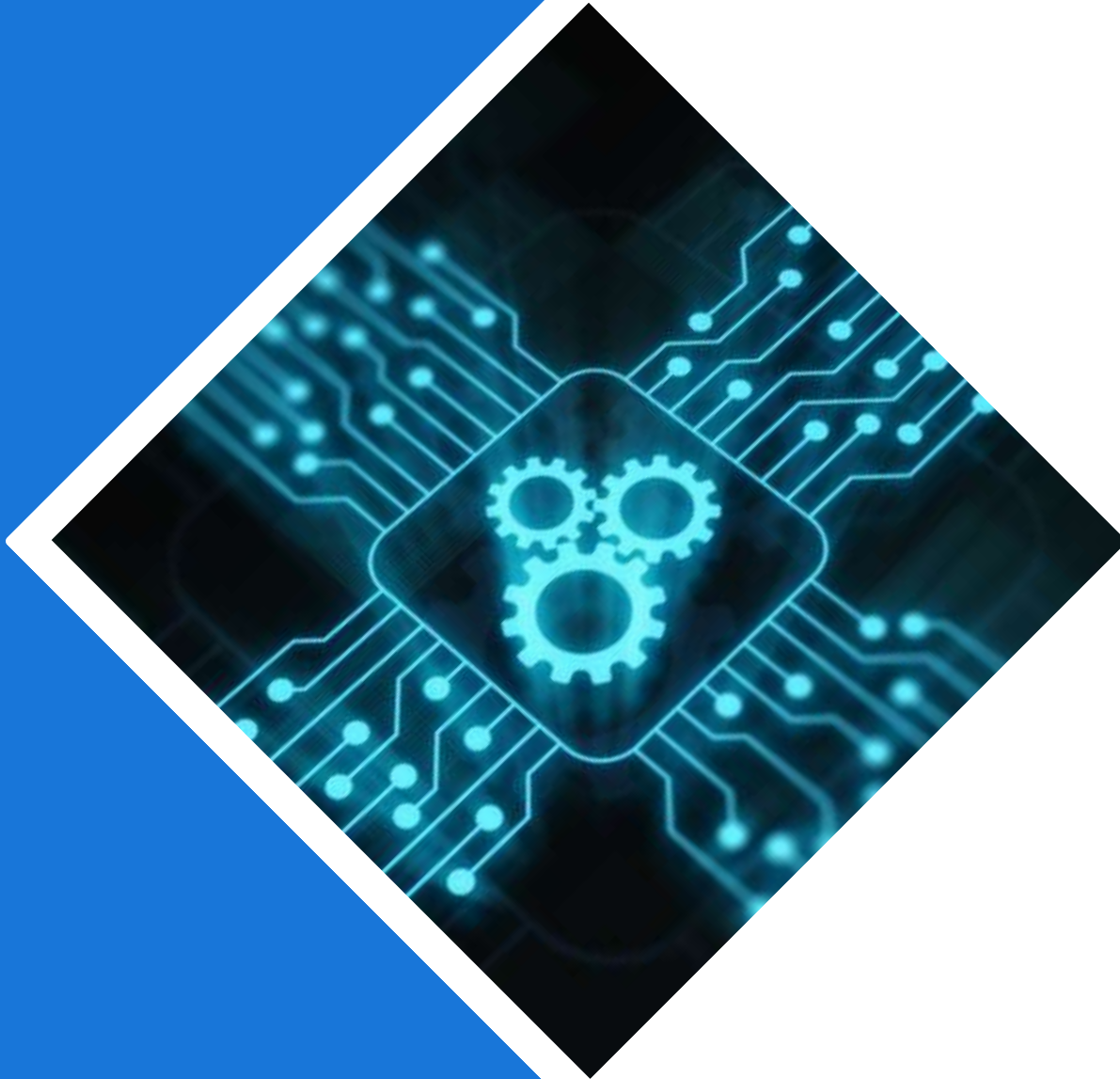

# Gestão Comercial e CRM

- Prospects, leads e equipe de vendas
- Flowchart de prospecção
- Elaboração e acompanhamento de campanhas
- Acompanhamento de fases da prospecção
- Funil de vendas
- Agendamento de visitas e reuniões

- Gestão de propostas
- Gerenciamento e acompanhamento online de equipes de venda.
- Metas de venda
- Comunicador interno entre diretoria e equipes de venda
- Relatórios e gráfico



# Vendas e Faturamento

- Geração e validação de faturas de vendas
- Gestão de contratos
- Emissão automática de faturas recorrentes
- Controle de comissões
- Emissão de NF-e e NFS-e
- Parâmetros fiscais automatizados por tipo de operação, cliente e unidade da federação
- Consolidação de vários pedidos em uma mesma nota fiscal
- Autorização separação e embarque – romaneio ou tela
- Controle de comissões por vendedor ou representantes
- Geração de contas a receber
- Geração de boleto de cobrança junto com NF-e
- Pedidos on-line por representantes e externos
- Permite faturamento integral ou parcial de pedidos
- Filtros e relatórios de vendas

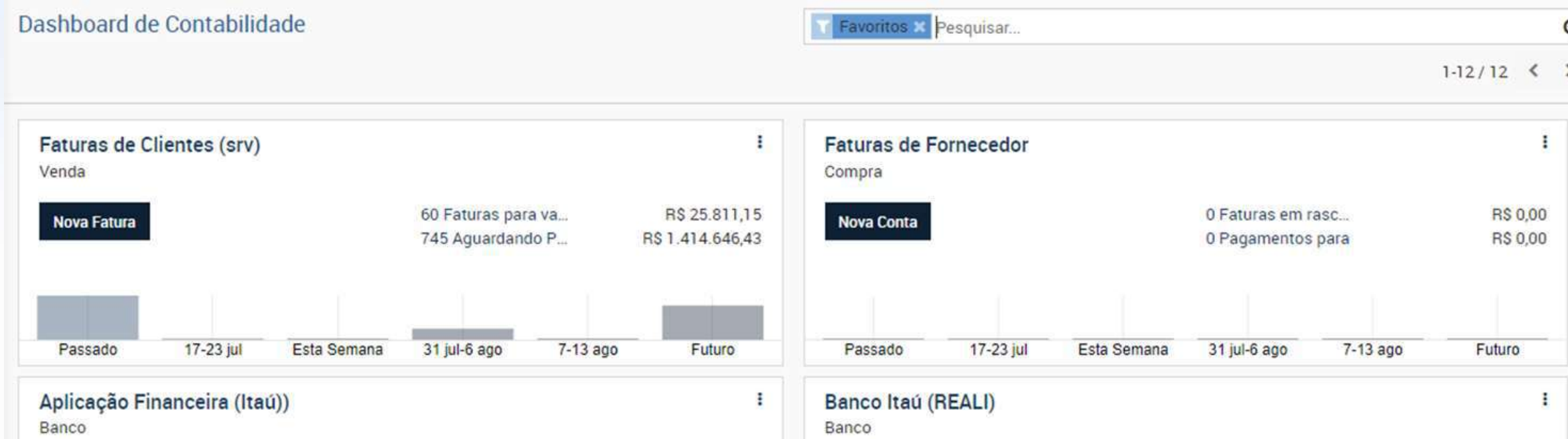

Relatórios ▾ Configuração ▾ ⌚ 🗨

## Demonstrativos Genéricos

Lucros e Prejuízos  
 Balanço  
 Extrato de Fluxos de Caixa  
 Resumo Executivo

## Etiqueta do razão do parceiro

Livro-razão de Parceiro  
 Recebimentos Vencidos  
 Dívida Antiga

## Relatórios de auditoria

Livro Razão  
 Balancete  
 Diários consolidados  
 Relatório de Impostos

## Administração

Itens por Linhas  
 Faturas  
 Patrimônios

## Relatório PDF

Auditoria de Diários  
 Livro-razão de Parceiro  
 Livro Razão  
 Balancete  
 Balanço Patrimonial



## Gestão de Compras



- Requisição interna de materiais
- Pedido de compra
- Cotação por e-mail
- Aprovação eletrônica por nível
- Controle de recebimento de mercadorias
- Acompanhamento de compras
- Vínculo de produto versus fornecedor
- Baixa de pedidos por importação do xml da NF-e
- Conferência (pedido x faturado/recebido)
- Gestão de recebimentos parciais
- Busca automática de NF-e por Certificado Digital
- Gestão de contratos de compras
- Relatórios gerenciais

# Gestão Financeira

- Gestão das Contas a Pagar e Receber
- Fluxo de caixa
- Controle de Tesouraria e Faturamento
- Gerenciamento de faturas de clientes e de fornecedores
- Dashboard centralizado (vendas, compras, bancos e caixas)
- Obrigações decorrentes (provisões)
- Fechamento diário de caixa e bancos
- Conciliação de bancos por importação do extrato em OFX
- Arquivo Cnab – remessa e retorno
- Faturas e boletos de clientes em massa para e-mail
- Contabilização automática
- Emissão de NF-e, NFS-e
- Extratos de clientes e fornecedores
- Demonstrativos financeiros e DRE
- BI – Business Intelligence

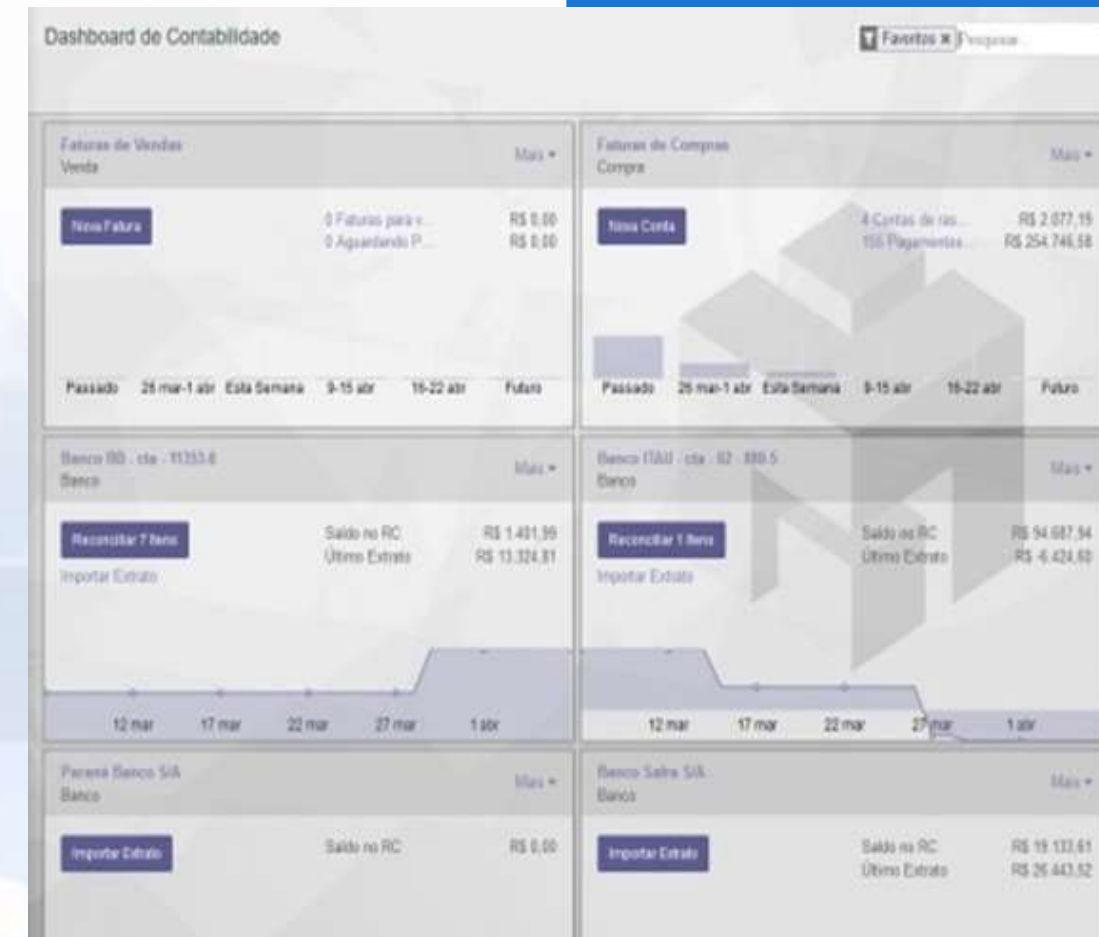

Dashboard de Contabilidade / Fluxo de Caixa

Relatório Fluxo de Caixa Sintético

Saldo de Caixa e Equivalentes de Caixa	1.195.116,95
1.1.01.001.001 - CAIXA GERAL	-17,40
1.1.01.002.001 - BANCO DO BRASIL S/A - 30742-4	-117.305,98
1.1.01.002.002 - BANCO DO BRASIL S/A - 11353-0	0,00
1.1.01.002.003 - BANCO ITAÚ S/A C/C 02 - 880-5	-37.172,71
1.1.01.002.005 - BANCO MERCANTE DO BRASIL S/A	15.338,76
1.1.01.002.006 - BANCO SAFRA S/A	703,02
1.1.01.003.001 - BANCO DO BRASIL S/A	1.293.282,59
1.1.01.003.002 - BANCO ITAÚ S/A	37.286,65
1.1.01.003.003 - ITAÚ EMPRESA REFERENCIADO - DI VP	0,00
1.1.01.003.005 - BANCO SAFRA - APLIC FINANCEIRA AUTOMÁTICA	3.000,00
Total de Recebimentos no Período	0,00
Total de Despesas no Período	-59.564,20
Balanco no Período	-59.564,20
Saldo Final	1.135.552,75

Data	A Receber	A pagar	Saldo da linha	Saldo acumulado
09/01/2020	0,00	-15.763,48	-15.763,48	1.179.353,47
10/01/2020	0,00	-43.800,72	-43.800,72	1.135.552,75

# Gestão de Estoque

<b>Recebimentos</b> [100] - Administração - Possebon	Mais ▾	<b>Transferências Internas</b> [100] - Administração - Possebon	Mais ▾
<b>22 A Receber</b>	Atrasado 22	<b>0 Transferências</b>	
<b>Ordens de Entrega</b> [236] - FILIAL / UN-CALDEIRARIA	Mais ▾	<b>Recebimentos</b> [048] - MANUT FAIXAS - TBG	Mais ▾
<b>0 A Fazer</b>		<b>4 A Receber</b>	Atrasado 4 Back Orders 2
<b>Transferências Internas</b> [049] - CENTRAL DE RESIDUOS RNEST	Mais ▾	<b>Ordens de Entrega</b> [049] - CENTRAL DE RESIDUOS RNEST	Mais ▾
<b>0 Transferências</b>		<b>0 A Fazer</b>	

- Produtos categorizados e com variantes
- Categorias e subcategorias
- Múltiplos locais de armazenamento
- Movimentação automática pelas compras e vendas
- Transferências internas
- Controle de lotes e séries
- Regras de reposição parametrizáveis
- Necessidade de compras
- Inventário e ajustes de quantidades
- Valorização de estoques
- Ordens de entrega
- Curva ABC de produtos
- Dashboard de locais e fluxo de movimentação
- Filtros e relatórios

# Controles de Obra

- Posições orçamentárias
- Orçamento e formação de custo da obra
- Ordens de compra com aprovação em níveis
- Compras por obra ou centro de custo
- Baixa de ordens de compra por XML
- Controle de recebimento de materiais
- Gestão de materiais
- Gestão de contratos de fornecimento
- Apuração custo orçado versus realizado
- Receitas, custo e despesa por obra
- Gestão de contratos e ordens de serviço
- Controle de máquinas e equipamentos
- Gestão de pessoas
- Controle de frota
- BI com relatórios e filtros diversos
- Fluxo de caixa

The image shows two screenshots of a software application. The left screenshot displays a hierarchical tree view of budget items for a project named 'Civil/Sobrado 180M2 / EAP'. The right screenshot shows a summary table of taxes and values for the same project.

Grupo	Soma Grupo	Tx Adm (%)	Tx Finan (%)	Taxas	Tributos
Materiais	R\$1.188,50	R\$15,43	R\$41,30		R\$180,52
Mão de Obra	R\$208,30	R\$15,00	R\$10,50	R\$8,00	R\$25,37
Equipamentos	R\$2.047,48	R\$102,38	R\$71,66		R\$173,96
Transporte	R\$8,30	R\$1,00	R\$0,30		R\$0,80
Total	R\$3.452,58	R\$115,81	R\$123,76	R\$318,08	R\$279,85
Participação		70,54%	3,54%	2,45%	7,82%

# Gestão de Indústria

- Criação de composição de produtos
- Criação de composição de subprodutos
- Criação de centros de trabalhos (linhas de produção)
- Criação de regras automatizadas de demanda de produção
- Geração de OC de serviços e matérias primas.
- Acompanhamento Kanban de produção
- Integração com estoque para disponibilização de recursos produtivos
- Permite composição e decomposição de produtos em partes e peças na linha de montagem

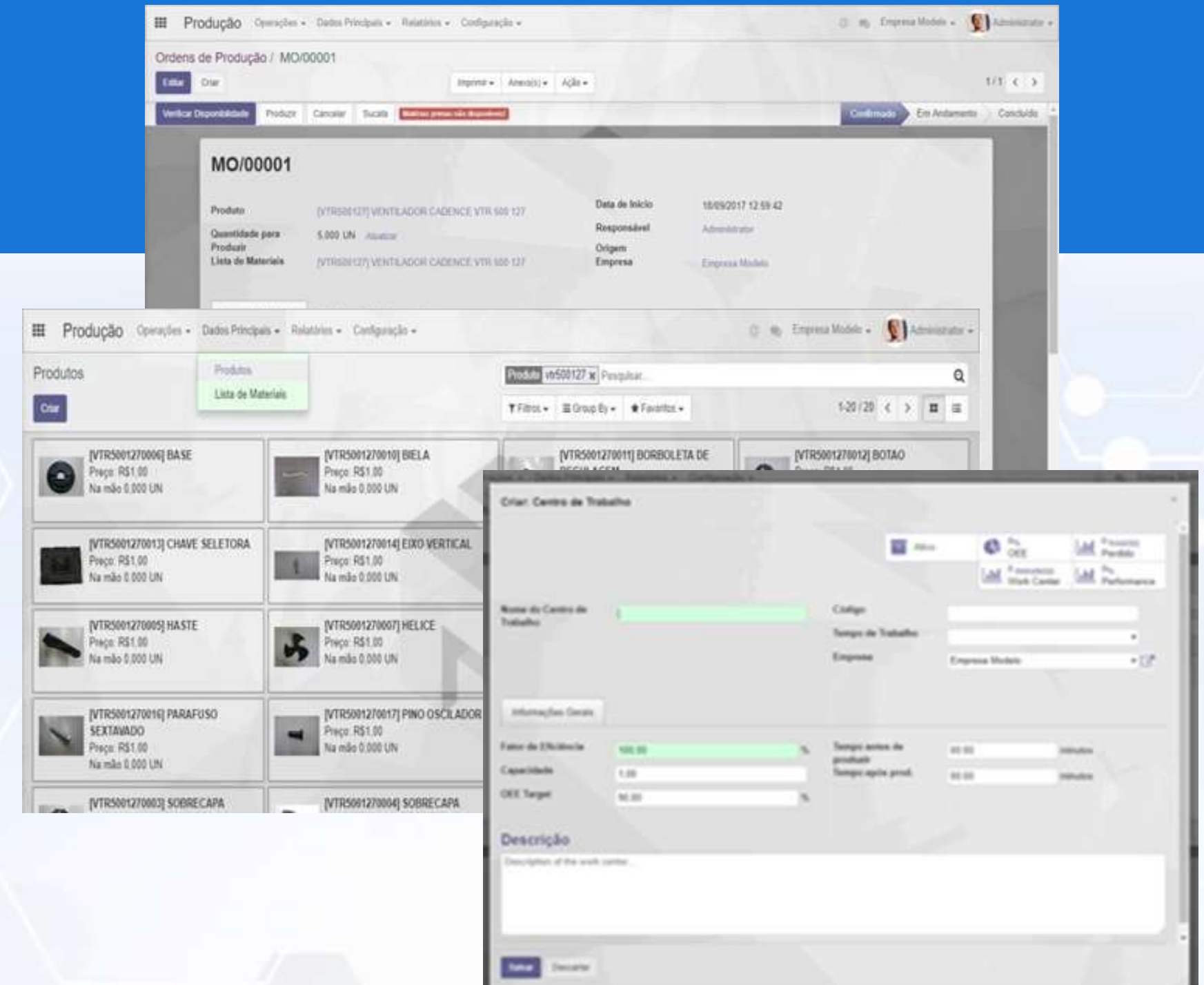

# Controle de Frota

Faça a gestão da sua frota de modo simplificado, programe futuras manutenções e compras de equipamentos e acompanhe os custos através de gráficos intuitivos.

- Gerencie ordens de serviços
- Controle revisões e preventivas
- Agenda e avisos de vencimentos
- Importação de abastecimentos
- Integração com compras, geração de ordem de compra
- Gestão de custos de manutenção

	- Total					
	+ 2013	+ 2014	+ 2015	+ 2016	+ 2017	
	Preço Total	Preço Total	Preço Total	Preço Total	Preço Total	
<b>- Total</b>	<b>1.221,81</b>	<b>2.488,92</b>	<b>29.176,97</b>	<b>147.489,13</b>	<b>97.293,52</b>	<b>277.630,35</b>
- Volkswagen/CAMBHÃO CARROCERIA / APN-6413				5.554,84	2.342,04	7.896,88
+ Combustível				1.604,84	920,84	2.525,68
+ Serviços				3.950,00	1.421,20	5.371,20
- Volkswagen/CAMBHÃO CARROCERIA / APN-6487				615,60	0,00	615,60
+ Combustível				615,60		615,60
+ Serviços					0,00	0,00



Veículo	APN	Veículo	APN
Volkswagen/CARBONERA	APN-6487	Volkswagen/CAMBHÃO BASCULANTE	AQU-4995
Deutscher Mercedes	ATO-6078	Toyota/HELIX CD 4x4	ATO-7852
UNO MILE	AVS-7266	Fiat/Deutscher Mercedes	AVN-8030
HELIX CD 4x4	AZS-5421	Fiat/UNO MILE	BAP-4336
UNO MILE	BAP-8982	Toyota/HELIX CD 4x4	BAP-8985
ESCAVADEIRA	PKT-326	STEMACKGERADOR À	

## Gestão de Projetos

Tenha um melhor controle dos projetos da sua empresa, e acompanhe as horas gastas de cada funcionário para cada tarefa.

- Criar projetos, tarefas e subtarefas
- Distribuir tarefas de um projeto em outros projetos e dependências
- Administra as equipes de trabalho e controle de prazos
- Integrado a agenda de compromissos e convites para participantes
- Integrado ao financeiro, gerando carga horária de serviço e custo

Geral   suporte@	18 Tarefas
	0 Incidentes Timesheets
Mais ▾	24 Documentos
Geral   Comunicação e B...	14 Tarefas
agencia@	1 Incidentes Timesheets
Mais ▾	50 Documentos
Chac Mol @arka...	0 Tarefas
	0 Incidentes
Mais ▾	Timesheets

# Gestor de Atendimento

O gestor de atendimento realiza de forma automática a abertura de chamado para atendimento pelo recebimento de email de seu configurado, permitindo gerenciar o responsável pelo atendimento, a área específica e todas as informações e retornos ao solicitante, com documentos anexos para o email do solicitante no próprio “Ticket” de atendimento, controlando SLA, e mantendo histórico de anotações e anexos do atendimento.

- Criar chamados de atendimento por área de atendimento
- Crie seu próprio fluxo de atendimento
- Distribuir chamados por atendente
- Controlar prazos e estágios dos atendimentos por SLA configurável
- Integrado a agenda de compromissos, permite agendar avisos e compromissos
- Controle de históricos de atendimento e anexação de documentos
- Integrado com disparo de email de atendimento para o solicitante e grupo de atendimento do chamado

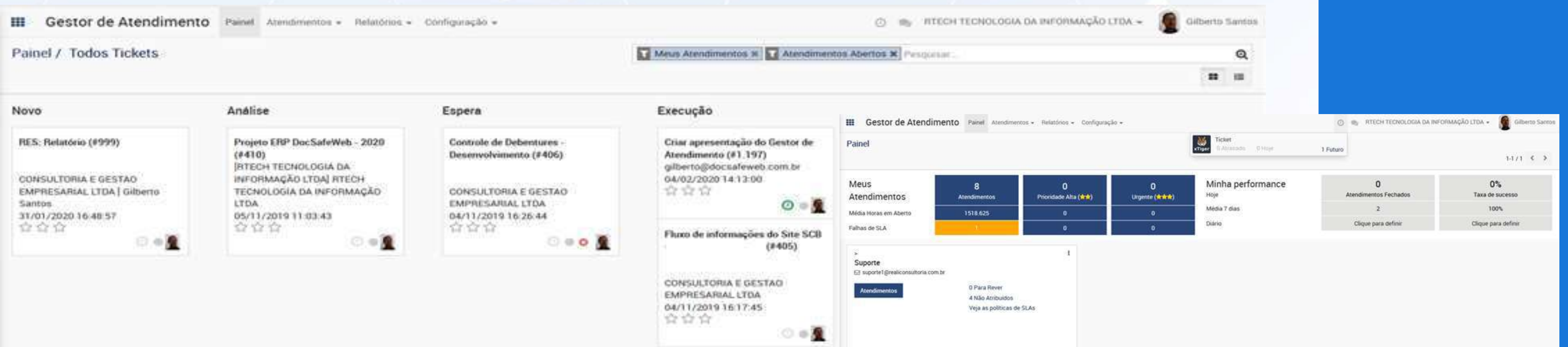

The screenshot displays the 'Gestor de Atendimento' interface. The top navigation bar includes 'Gestor de Atendimento', 'Painel', 'Atendimentos', 'Relatórios', and 'Configuração'. The user is identified as Gilberto Santos. The main dashboard features several key sections:

- Meus Atendimentos:** A search bar and filters for 'Meus Atendimentos' and 'Atendimentos Abertos'.
- Novo:** A list of new tickets, including 'RES: Relatório (#999)' and 'Projeto ERP DocSafeWeb - 2020 (#410)'.
- Análise:** A detailed view of a ticket, showing the subject 'Projeto ERP DocSafeWeb - 2020 (#410)' and the sender 'RTECH TECNOLOGIA DA INFORMAÇÃO LTDA'.
- Espera:** A list of tickets in the 'Espera' stage, such as 'Controle de Debentures - Desenvolvimento (#406)'.
- Execução:** A list of tickets in the 'Execução' stage, including 'Criar apresentação do Gestor de Atendimento (#1.197)'.
- Meus Atendimentos (Summary):** A summary table showing 8 total atendimentos, 0 high priority, and 0 urgent. It also displays 'Média Horas em Aberto' as 1518.625 and 'Falhas de SLA' as 1.
- Minha performance:** A performance summary showing 0 closed tickets and a 0% success rate for today. It also includes a 7-day average and a 'Diário' link.
- Suporte:** A support section with a 'Atendimentos' button and a message: '0 Para Rever, 4 Não Atribuídos. Veja as políticas de SLAs'.



# Gestão de Pessoas

Módulo integrado com a folha de pagamento mantém todas as informações relativas ao quadro de pessoal tais como: horas trabalhadas, horas extras e adicionais, benefícios, etc. Proporciona a gestão completa da documentação exigida pela legislação trabalhista e demais instrumentos necessários à execução e ao acesso de funcionários e terceirizados com todas as exigências legais e documentações necessárias.

- Cadastro de funcionários
- Controle de documentação
- Controle de horas
- Controle de alocação
- Centro de custo
- Departamento
- Controle de Despesas e Benefícios

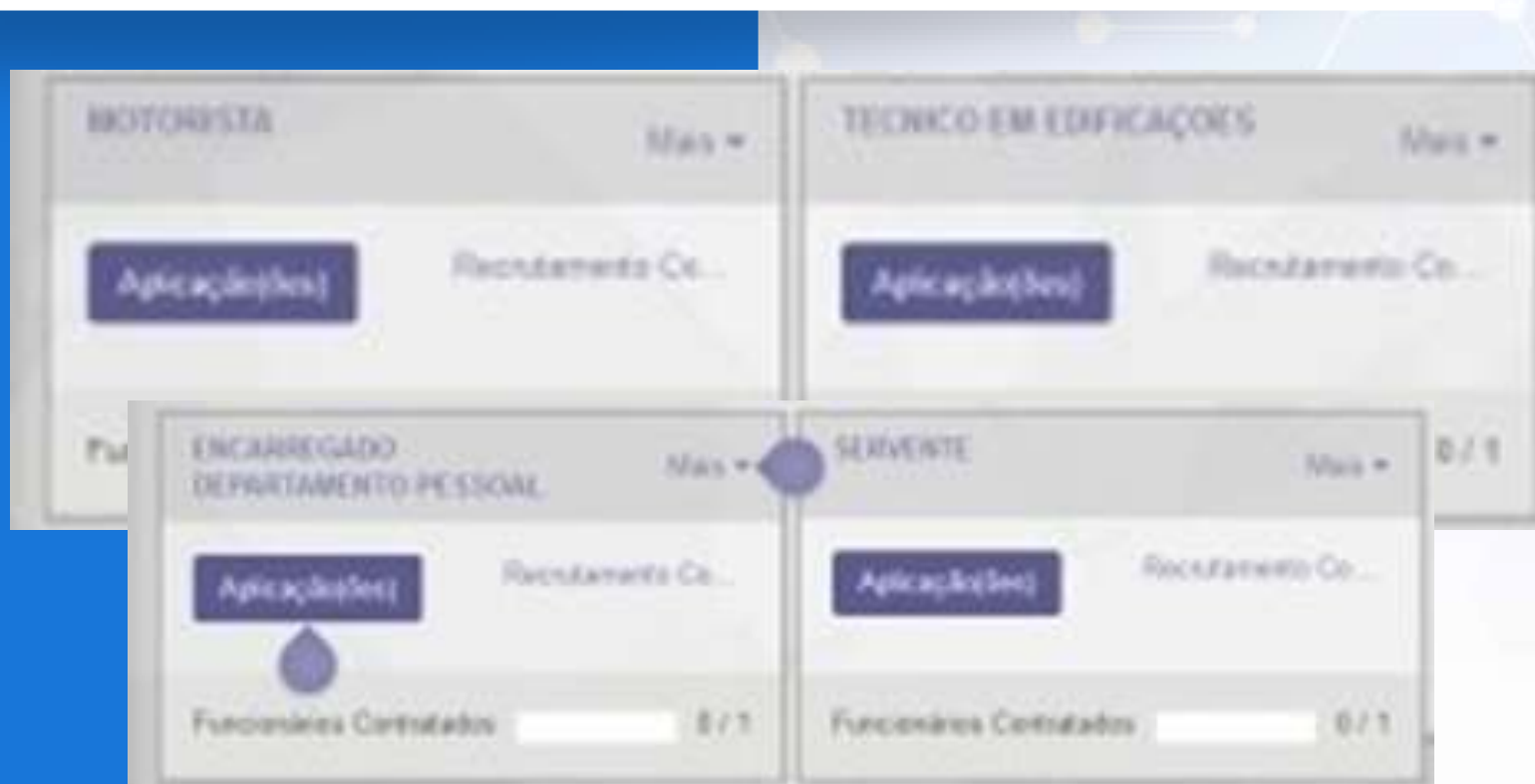

# Controle Patrimonial

Permite o cadastro e identificação de todos ativos patrimoniais, bem como o acompanhamento do consumo médio, custo/hora e calendários de manutenção preventiva e/ou de substituição.

- Controle de inventário
- Depreciação
- Histórico de bens
- Classificação em família
- Localização do bem
- Controle de custos de manutenção
- Etiquetas de controle

Patrimônios / GERADOR ENERGIA DIESEL 55KVA

1 Anexo(s) Ação

1 / 80

Confirmar Calcular Depreciação

Provisório Em Uso

0 Itens

<b>GERADOR ENERGIA DIESEL 55KVA</b>
<b>Categoria</b> Máquinas e Equipamentos
<b>Referência</b> 911
<b>Data</b> 10/11/2006
<b>Valor Bruto</b> R\$ 21.750,00
<b>Valor de Salvamento</b> R\$ 0,00
<b>Valor Residual</b> R\$ 21.750,00
<b>Fornecedor</b> [STEMAC] S A GRUPOS GERADORES
<b>Fatura</b>
<b>Nro da NFE</b> 133115
<b>Data de Emissão</b>
<b>Centro de Custo</b> [6] CONSORCIO

Quadro de Depreciação Informação de Depreciação Observações

Data de Depreciação	Depreciação Cumulativa	Depreciação	Residual
01/01/2006	21.750,00	21.750,00	0,00

# BI - Business Intelligence

Visualize os relatórios das atividades desempenhadas no sistema através de gráficos, listas ou tabelas, e obtenha informações que auxiliem nas tomadas de decisões administrativas da empresa.



## Comunicação

Chat on-line avançado que permite a comunicação entre todos os usuários do sistema e externos com envio de mensagens e e-mails. Controla agenda de ligações realizadas com descrição do assunto além de agendar novas ligações com data, horário e o assunto comunicado. Estabelece equipes envolvidas no projeto com envio de informações filtradas e também cria workflow e agendamento de tarefas a serem executadas.

COMUNICAÇÕES

MEUS GRUPOS

ORGANIZADOR

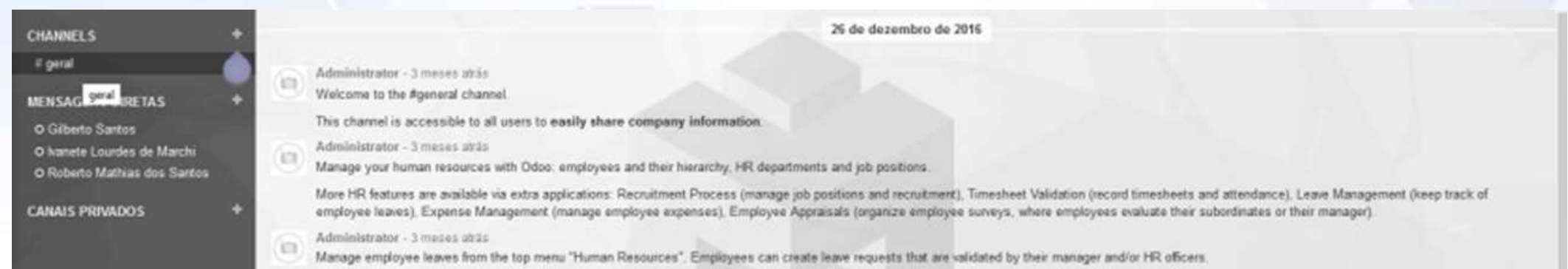

26 de dezembro de 2016

**CHANNELS** +

- # geral

**MENSAGENS DIRETAS** +

- Gilberto Santos
- Janete Lourdes de Marchi
- Roberto Mathias dos Santos

**CANAIS PRIVADOS** +

Administrator - 3 meses atrás  
Welcome to the #general channel.  
This channel is accessible to all users to easily share company information.

Administrator - 3 meses atrás  
Manage your human resources with Odoo: employees and their hierarchy, HR departments and job positions.  
More HR features are available via extra applications: Recruitment Process (manage job positions and recruitment), Timesheet Validation (record timesheets and attendance), Leave Management (keep track of employee leaves), Expense Management (manage employee expenses), Employee Appraisals (organize employee surveys, where employees evaluate their subordinates or their manager).

Administrator - 3 meses atrás  
Manage employee leaves from the top menu "Human Resources". Employees can create leave requests that are validated by their manager and/or HR officers.



# Documentos

Os documentos produzidos são automaticamente indexados e classificados para a máxima eficiência. Também podem ser indexados documentos externos através de upload de cotações, notas fiscais, contratos, e outros com garantia da segurança da informação. Os direitos de acesso do usuário são gerenciados da mesma forma que aqueles que estão disponíveis no sistema de gestão da empresa.

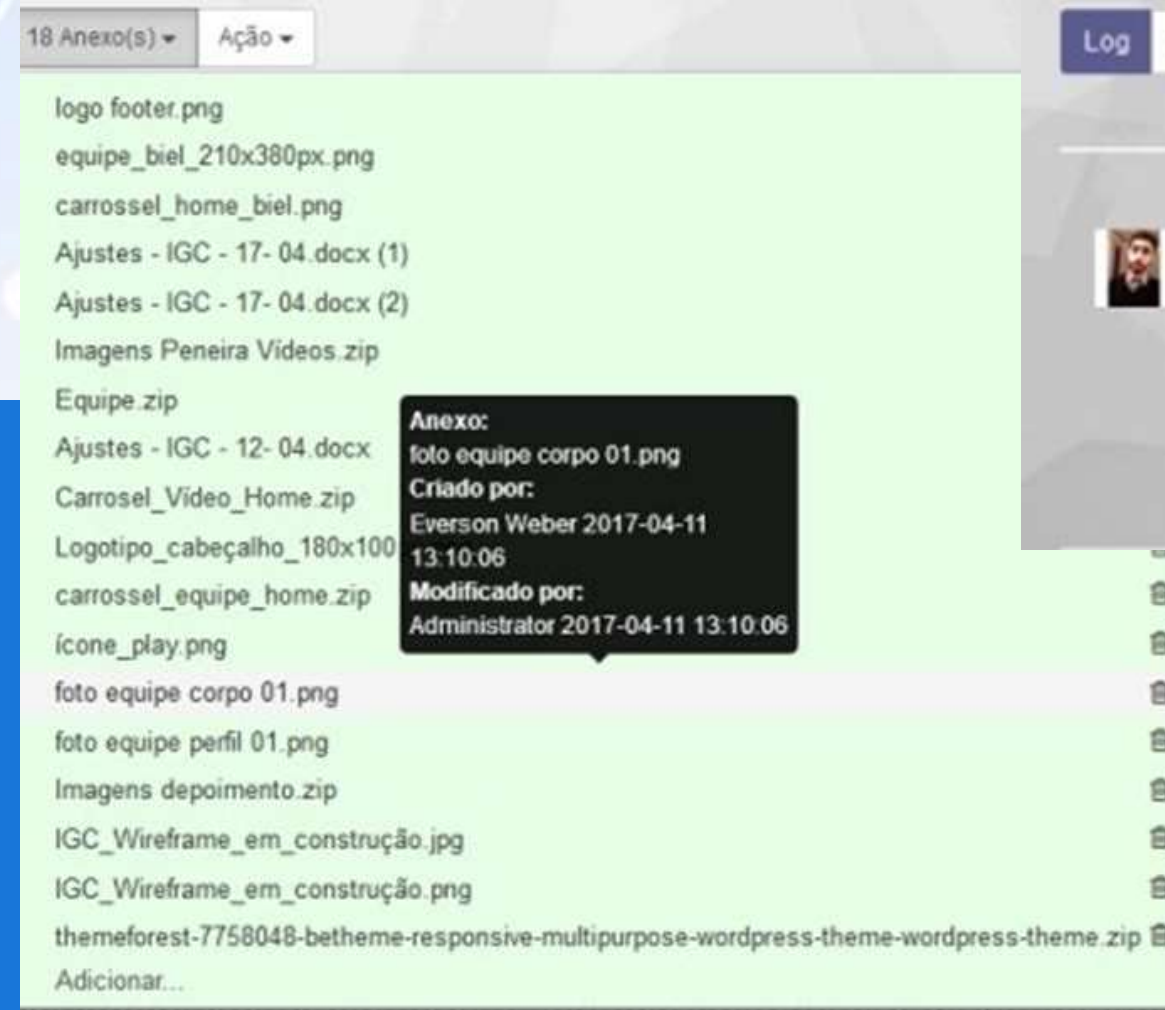

# Segurança

Proteção, confiabilidade e a confidencialidade das informações. Permissões à usuários, em nível de página e empresa, permitindo a cada colaborador ter acesso apenas as às informações restritas ao de perfil.



- Permissões por grupo de usuários
- Ajuste de menus por usuário
- Personalização de acesso
- Rastreamento de ações críticas
- Eventos e críticas de segurança

	Permissões de Acesso	Preferências	Calendário
<b>Aplicação</b>			
Vendas	Gerente		
Projeto	Gerente		
Inventário	Gerente		
Contabilidade e Finanças	Conselheiro		
Compras	Gerente		
Holidays	Gerente		
Despesas	Gerente		
Planilhas de Horas	Oficial		
Frequência	Gerente		
Folha de Pagamento	Gerente		
Atendimento ao Vivo	Gerente		
Site	Editor e Designer		
Administração	Configurações		

## Cases

Alguns exemplos de sucesso demonstrado em volume de informações processadas.

RAMO ATIVIDADE	Construção Civil Pesada	Venda Atacado e E-Commerce	Escritorio de Advogacia
Quantidade de produtos	11.443	84	150
Quantidade de clientes	363	5.800	1.055
Quantidade de fornecedores	1.670	8	225
Pedidos de compras mês	350	180	120
Notas Fiscais emitidas mês	130	500	25
Provisões financeiras mês	1.200	850	120
Contas Bancarias/Caixas	23	3	2
Processos e registros mês	-	-	300
Lançamentos Fisco/Contábil mês	5.000	1.600	450





 +55 41 3095 2005

 [realitech.com.br](http://realitech.com.br)

 [faleconosco@realitech.com.br](mailto:faleconosco@realitech.com.br)

DESENVOLVIMENTO DE SOFTWARE | SISTEMAS SOB DEMANDA

